

# Ficha de dados de produto

## Conjunto Perlan 140

### para folha de madeira



Ferragem de corrediça para montagem na parede e folhas de madeira

#### ÁREAS DE APLICAÇÃO

- Adequada para folhas deslizantes até 140 kg
- Para a montagem na parede em área visível

# Conjunto Perlan 140 para folha de madeira

## CARACTERÍSTICAS DO PRODUTO

→ Ferragem de correção para montagem na parede e folhas de madeira com pesos de folha até 140 kg

## DADOS TÉCNICOS

Nome de venda	Conjunto Perlan 140 para folha de madeira
Peso da folha (máx.)	140 kg
Classe anti corrosão	2
Cor	EV1

## VARIANTES / INFORMAÇÃO PARA A ENCOMENDA

Designação	Descrição	N.º de ident.	Cor	Largura da folha (mín.)	Largura da folha (máx.)
Conjunto Perlan 140 para folha de madeira	Para fixação na parede com placa de suspensão e esquadro de fixação à parede standard, peso da folha até 140 kg	119338	EV1	500 mm	1040 mm
Conjunto Perlan 140 para folha de madeira	Para fixação na parede com placa de suspensão e esquadro de fixação à parede standard, peso da folha até 140 kg	119340	EV1	500 mm	1440 mm
Conjunto Perlan 140 para folha de madeira	Para fixação na parede com placa de suspensão e esquadro de fixação à parede standard, peso da folha até 140 kg	119351	EV1	500 mm	1640 mm
Conjunto Perlan 140 para folha de madeira	Para fixação na parede com placa de suspensão e esquadro de fixação à parede standard, peso da folha até 140 kg	119339	EV1	500 mm	1240 mm
Conjunto Perlan 140 para folha de madeira	Para fixação na parede com placa de suspensão e esquadro de fixação à parede standard, peso da folha até 140 kg	119337	EV1	500 mm	840 mm

## COMPOSTO POR

### GUIA INFERIOR FOLHA DE MADEIRA

guia inferior montada no chão para folhas de madeira



Designação	Descrição	N.º de ident.	Cor
Guia inferior, folha de madeira standard	Sem material de fixação	002191	Galvanizado

# Conjunto Perlan 140 para folha de madeira

## BATENTE PERLAN 140 (TAMBÉM KS)

Batente para folhas deslizantes também para aplicação em áreas exteriores



Designação	Descrição	N.º de ident.
Batente Perlan 140 (também KS)	Peças de aço inoxidável	119362

## COBERTURA FRONTAL DO GUIA SUPERIOR PERLAN

Cobertura frontal do guia superior Perlan



Designação	N.º de ident.	Cor
Cobertura frontal do guia superior Perlan	119649	preto

## MOLA DE IMOBILIZAÇÃO

Mola de imobilização para batente Perlan 140



Designação	N.º de ident.
Mola de imobilização	064242

## RODÍZIO SEM PARAFUSO DE SUSPENSÃO

Rodízio para pesos de folha até 140 kg

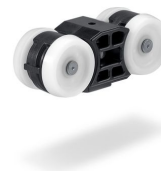

Designação	Descrição	N.º de ident.
Rodízio sem parafuso de suspensão	peso da folha até 140 kg	064248

# Conjunto Perlan 140 para folha de madeira



## GUIA SUPERIOR PERLAN 140

Calha para ferragem de correção



Designação	Descrição	N.º de ident.	Cor
Guia superior Perlan 140	com furos escareadores (preparado para Perlan SoftStop)	142518	EV1
Guia superior Perlan 140	com furos escareadores (preparado para Perlan SoftStop)	128660	EV1
Guia superior Perlan 140	com furos escareadores (preparado para Perlan SoftStop)	128662	Idêntico ao aço inoxidável
Guia superior Perlan 140	com furos escareadores (preparado para Perlan SoftStop)	135061	Idêntico ao aço inoxidável
Guia superior Perlan 140	com furos escareadores (preparado para Perlan SoftStop)	135048	EV1
Guia superior Perlan 140	com furos escareadores (preparado para Perlan SoftStop)	135050	Idêntico ao aço inoxidável
Guia superior Perlan 140	com furos escareadores (preparado para Perlan SoftStop)	135049	Idêntico ao aço inoxidável
Guia superior Perlan 140	com furos escareadores (preparado para Perlan SoftStop)	135047	EV1
Guia superior Perlan 140	com furos escareadores (preparado para Perlan SoftStop)	142519	EV1
Guia superior Perlan 140	com furos escareadores (preparado para Perlan SoftStop)	135046	EV1