

# Ficha de dados de produto

## Conjunto Perlan 140 para folha de madeira

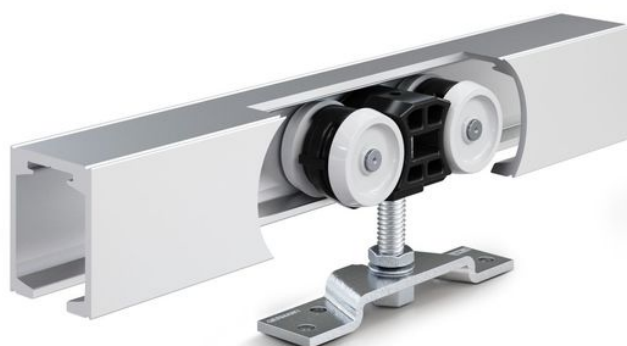

Ferragem de correção para folhas de vidro com peso de folha até 140 kg

### ÁREAS DE APLICAÇÃO

- Adequada para folhas deslizantes até 140 kg
- Adequada para o interior



# Conjunto Perlan 140 para folha de madeira

## CARACTERÍSTICAS DO PRODUTO

→ Ferragem de correção para folhas de madeira e montagem no teto

## DADOS TÉCNICOS

Nome de venda	Conjunto Perlan 140 para folha de madeira
Material da folha	Vidro, Plástico, Metal, Madeira
Peso da folha (máx.)	140 kg
Peso da folha (máx.) com amortecimento de abertura	80 kg
Ciclos de teste	100000
Classe anti corrosão	2
Tipo de montagem	Parede, Teto
Telescópico	Sim
Automático	Sim
Painel fixo	Sim
Cor	EV1

## VARIANTES / INFORMAÇÃO PARA A ENCOMENDA

Designação	Descrição	N.º de ident.	Cor	Largura da folha (mín.)	Largura da folha (máx.)
Conjunto Perlan 140 para folha de madeira	Para fixação no teto com placa de suspensão standard, peso da folha até 140 kg	119354	EV1	500 mm	1040 mm
Conjunto Perlan 140 para folha de madeira	Para fixação no teto com placa de suspensão standard, peso da folha até 140 kg	119355	EV1	500 mm	1240 mm
Conjunto Perlan 140 para folha de madeira	Para fixação no teto com placa de suspensão standard, peso da folha até 140 kg	119353	EV1	500 mm	840 mm
Conjunto Perlan 140 para folha de madeira	Para fixação no teto com placa de suspensão standard, peso da folha até 140 kg	119356	EV1	500 mm	1440 mm
Conjunto Perlan 140 para folha de madeira	Para fixação no teto com placa de suspensão standard, peso da folha até 140 kg	119357	EV1	500 mm	1640 mm

# Conjunto Perlan 140 para folha de madeira



## COMPOSTO POR

### GUIA INFERIOR FOLHA DE MADEIRA

guia inferior montada no chão para folhas de madeira



Designação	Descrição	N.º de ident.	Cor
Guia inferior, folha de madeira standard	Sem material de fixação	002191	Galvanizado

### BATENTE PERLAN 140 (TAMBÉM KS)

Batente para folhas deslizantes também para aplicação em áreas exteriores



Designação	Descrição	N.º de ident.
Batente Perlan 140 (também KS)	Peças de aço inoxidável	119362

### COBERTURA FRONTAL DO GUIA SUPERIOR PERLAN

Cobertura frontal do guia superior Perlan



Designação	N.º de ident.	Cor
Cobertura frontal do guia superior Perlan	119649	preto

### MOLA DE IMOBILIZAÇÃO

Mola de imobilização para batente Perlan 140



# Conjunto Perlan 140 para folha de madeira



Designação	N.º de ident.
Mola de imobilização	064242

## RODÍZIO SEM PARAFUSO DE SUSPENSÃO

Rodízio para pesos de folha até 140 kg

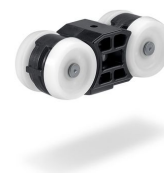

Designação	Descrição	N.º de ident.
Rodízio sem parafuso de suspensão	peso da folha até 140 kg	064248

## GUIA SUPERIOR PERLAN 140

Calha para ferragem de corredeira



Designação	Descrição	N.º de ident.	Cor
Guia superior Perlan 140	com furos escareadores (preparado para Perlan SoftStop)	142518	EV1
Guia superior Perlan 140	com furos escareadores (preparado para Perlan SoftStop)	128660	EV1
Guia superior Perlan 140	com furos escareadores (preparado para Perlan SoftStop)	128662	Idêntico ao aço inoxidável
Guia superior Perlan 140	com furos escareadores (preparado para Perlan SoftStop)	135061	Idêntico ao aço inoxidável
Guia superior Perlan 140	com furos escareadores (preparado para Perlan SoftStop)	135048	EV1
Guia superior Perlan 140	com furos escareadores (preparado para Perlan SoftStop)	135050	Idêntico ao aço inoxidável
Guia superior Perlan 140	com furos escareadores (preparado para Perlan SoftStop)	135049	Idêntico ao aço inoxidável
Guia superior Perlan 140	com furos escareadores (preparado para Perlan SoftStop)	135047	EV1
Guia superior Perlan 140	com furos escareadores (preparado para Perlan SoftStop)	142519	EV1
Guia superior Perlan 140	com furos escareadores (preparado para Perlan SoftStop)	135046	EV1