

# Ficha de dados de produto

## Esquadro de fixação à parede tapado com vidro Perlan 140 com pinça para portas de vidro de 30 mm



Ferragem de corrediça para portas de vidro com peso de folha de 80 kg e esquadro de fixação à parede tapado

### ÁREAS DE APLICAÇÃO

- Portas de correr com passagem intensa no interior
- Escritórios, habitações e salas de conferência e hotéis
- Montagem de ferragens em todas as áreas visíveis
- Para o design de espaços elegantes
- Fixação visível
- Portas de correr de uma e duas folhas

# Esquadro de fixação à parede tapado com vidro Perlan 140 com pinça para



## CARACTERÍSTICAS DO PRODUTO

- Ferragem de corrediça para pesos de folha até 80 kg
- Para folhas de vidro com pinças de 30 mm
- A guia superior Perlan é aparafusada ao esquadro de fixação à parede pela parte inferior, tapando assim as fixações visíveis em estado montado
- Os perfis de distância possibilitam uma compensação rápida da distância entre a guia superior e os perfis de arquitrave rodapé salientes
- Com amortecimento unilateral e bilateral para portas com peso de folha até 80 kg, que trava a porta com suavidade e a recolhe automaticamente para a posição final
- Rolamentos de esferas de precisão no rodízio oferecem um movimento muito silencioso
- Durabilidade testada segundo a DIN EN 1527 em 100 000 ciclos de ensaio

## DADOS TÉCNICOS

Nome de venda

Esquadro de fixação à parede tapado com vidro Perlan 140 com pinça para portas de vidro de 30 mm

## COMPOSTO POR

### GUIA INFERIOR, FOLHA DE VIDRO

Guia inferior progressivamente ajustável para espessuras de vidro de 8, 10 e 12 mm



| Designação                                | Descrição                                                                                                                                                                    | N.º de ident. | Cor      | Espessura do vidro |
|-------------------------------------------|------------------------------------------------------------------------------------------------------------------------------------------------------------------------------|---------------|----------|--------------------|
| Guia inferior, folha de vidro (ajustável) | progressivamente ajustável para vidros com uma espessura de 8-13,5 mm, com fita cardada para minimizar o ruído em superfícies de vidro estruturadas, sem material de fixação | 120417        | prateado | 8 - 13.5 mm        |

# portas de vidro de 30 mm

## Esquadro de fixação à parede tapado com vidro Perlan 140 com pinça para



### CONJUNTO DE PEÇAS TERMINAIS PARA PINÇA PARA PORTAS DE VIDRO, 30 MM \*

Cobertura frontal para pinça para portas de vidro 30, conjunto composto por 2 uni.



| Designação                                                         | Descrição                                                                                                                                                                                                                            | N.º de ident. | Espessura do vidro |
|--------------------------------------------------------------------|--------------------------------------------------------------------------------------------------------------------------------------------------------------------------------------------------------------------------------------|---------------|--------------------|
| Conjunto de peças terminais para pinça para portas de vidro, 30 mm | 2 Peças terminais para a montagem no lado exterior da folha para fixação do revestimento de extremo a extremo e tampas laterais, necessárias em caso de saliência lateral do painel em relação à pinça para portas de vidro > 200 mm | 142373        | 8 - 12 mm          |

### CONJUNTO DE PINÇAS PARA PORTAS DE VIDRO DE 30 MM COM REVESTIMENTO DE EXTREMO A EXTREMO

Pinça para portas de vidro 30 para pesos de folha até 80 kg com antepara contínua



| Designação                                                                             | Descrição                                                                                                                                                                                                                | N.º de ident. | Espessura do vidro |
|----------------------------------------------------------------------------------------|--------------------------------------------------------------------------------------------------------------------------------------------------------------------------------------------------------------------------|---------------|--------------------|
| Conjunto de pinças para portas de vidro de 30 mm com revestimento de extremo a extremo | Consiste em 2 pinças para portas de vidro incl. parafusos de suspensão, revestimento de extremo a extremo por medida e coberturas frontais, EV1 ou idêntico ao aço inoxidável, peso da folha até 80 kg, para 8-12 mm ESG | 142368        | 8 - 12 mm          |

### CONJUNTO DE PINÇAS PARA PORTAS DE VIDRO DE 30 MM COM REVESTIMENTO

Pinça para portas de vidro 30 incluindo antepara para pesos de folha até 80 kg



| Designação                                                        | Descrição                                                                                                                                                                | N.º de ident. | Cor                        | Espessura do vidro |
|-------------------------------------------------------------------|--------------------------------------------------------------------------------------------------------------------------------------------------------------------------|---------------|----------------------------|--------------------|
| Conjunto de pinças para portas de vidro de 30 mm com revestimento | Consiste em 2 pinças para portas de vidro incl. parafusos de suspensão, perfis de cobertura individuais e coberturas frontais, peso da folha até 80 kg, para 8-12 mm ESG | 142366        | Idêntico ao aço inoxidável | 8 - 12 mm          |
| Conjunto de pinças para portas de vidro de 30 mm com revestimento | Consiste em 2 pinças para portas de vidro incl. parafusos de suspensão, perfis de cobertura individuais e coberturas frontais, peso da folha até 80 kg, para 8-12 mm ESG | 142367        | conforme RAL               | 8 - 12 mm          |
| Conjunto de pinças para portas de vidro de 30 mm com revestimento | Consiste em 2 pinças para portas de vidro incl. parafusos de suspensão, perfis de cobertura individuais e coberturas frontais, peso da folha até 80 kg, para 8-12 mm ESG | 142365        | EV1                        | 8 - 12 mm          |

# portas de vidro de 30 mm

## Esquadro de fixação à parede tapado com vidro Perlan 140 com pinça para



### CONJUNTO DE PINÇAS PARA PORTAS DE VIDRO DE 30 MM SE COBERTURA

Pinça para portas de vidro 30 para pesos de folha até 80 kg sem antepara



| Designação                                                     | Descrição                                                                                                         | N.º de ident. | Espessura do vidro |
|----------------------------------------------------------------|-------------------------------------------------------------------------------------------------------------------|---------------|--------------------|
| Conjunto de pinças para portas de vidro de 30 mm sem cobertura | Consiste em 2 pinças para portas de vidro incl. parafusos de suspensão, peso da folha até 80 kg, para 8-12 mm ESG | 142364        | 8 - 12 mm          |

### CONJUNTO PERLAN 140 PARA FOLHA DE MADEIRA

Ferragem de correição para folhas de vidro com peso de folha até 140 kg



| Designação                                | Descrição                                                                      | N.º de ident. | Cor | Largura da folha (mín.) | Largura da folha (máx.) |
|-------------------------------------------|--------------------------------------------------------------------------------|---------------|-----|-------------------------|-------------------------|
| Conjunto Perlan 140 para folha de madeira | Para fixação no teto com placa de suspensão standard, peso da folha até 140 kg | 119354        | EV1 | 500 mm                  | 1040 mm                 |
| Conjunto Perlan 140 para folha de madeira | Para fixação no teto com placa de suspensão standard, peso da folha até 140 kg | 119355        | EV1 | 500 mm                  | 1240 mm                 |
| Conjunto Perlan 140 para folha de madeira | Para fixação no teto com placa de suspensão standard, peso da folha até 140 kg | 119353        | EV1 | 500 mm                  | 840 mm                  |
| Conjunto Perlan 140 para folha de madeira | Para fixação no teto com placa de suspensão standard, peso da folha até 140 kg | 119356        | EV1 | 500 mm                  | 1440 mm                 |
| Conjunto Perlan 140 para folha de madeira | Para fixação no teto com placa de suspensão standard, peso da folha até 140 kg | 119357        | EV1 | 500 mm                  | 1640 mm                 |

### ESQUADRO DE FIXAÇÃO À PAREDE TAPADO PERLAN

Esquadro de fixação à parede para a montagem tapada de calhas na parede

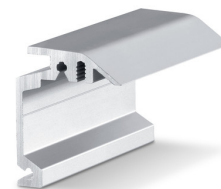

| Designação                                 | Descrição                                                    | N.º de ident. | Cor                        |
|--------------------------------------------|--------------------------------------------------------------|---------------|----------------------------|
| Esquadro de fixação à parede tapado Perlan | por medida, para utilização em folhas até 37 mm de espessura | 130468        | Idêntico ao aço inoxidável |
| Esquadro de fixação à parede tapado Perlan | por medida, para utilização em folhas até 37 mm de espessura | 130462        | EV1                        |

# portas de vidro de 30 mm

## Esquadro de fixação à parede tapado com vidro Perlan 140 com pinça para



### ESQUADRO DE FIXAÇÃO À PAREDE TAPADO PERLAN

Esquadro de fixação à parede para a montagem tapada de calhas na parede

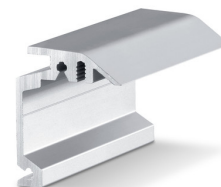

| Designação                                 | Descrição                                        | N.º de ident. | Cor                        |
|--------------------------------------------|--------------------------------------------------|---------------|----------------------------|
| Esquadro de fixação à parede tapado Perlan | para utilização em folhas até 37 mm de espessura | 130463        | Idêntico ao aço inoxidável |
| Esquadro de fixação à parede tapado Perlan | para utilização em folhas até 37 mm de espessura | 130415        | EV1                        |
| Esquadro de fixação à parede tapado Perlan | para utilização em folhas até 37 mm de espessura | 130417        | EV1                        |
| Esquadro de fixação à parede tapado Perlan | para utilização em folhas até 37 mm de espessura | 130418        | EV1                        |
| Esquadro de fixação à parede tapado Perlan | para utilização em folhas até 37 mm de espessura | 130419        | EV1                        |
| Esquadro de fixação à parede tapado Perlan | para utilização em folhas até 37 mm de espessura | 130465        | Idêntico ao aço inoxidável |
| Esquadro de fixação à parede tapado Perlan | para utilização em folhas até 37 mm de espessura | 130466        | Idêntico ao aço inoxidável |
| Esquadro de fixação à parede tapado Perlan | para utilização em folhas até 37 mm de espessura | 130464        | Idêntico ao aço inoxidável |
| Esquadro de fixação à parede tapado Perlan | para utilização em folhas até 37 mm de espessura | 130414        | EV1                        |

### GUIA SUPERIOR PERLAN 140

Calha para ferragem de correção



| Designação               | Descrição                                               | N.º de ident. | Cor                        |
|--------------------------|---------------------------------------------------------|---------------|----------------------------|
| Guia superior Perlan 140 | com furos escareadores (preparado para Perlan SoftStop) | 142518        | EV1                        |
| Guia superior Perlan 140 | com furos escareadores (preparado para Perlan SoftStop) | 128660        | EV1                        |
| Guia superior Perlan 140 | com furos escareadores (preparado para Perlan SoftStop) | 128662        | Idêntico ao aço inoxidável |
| Guia superior Perlan 140 | com furos escareadores (preparado para Perlan SoftStop) | 135061        | Idêntico ao aço inoxidável |
| Guia superior Perlan 140 | com furos escareadores (preparado para Perlan SoftStop) | 135048        | EV1                        |
| Guia superior Perlan 140 | com furos escareadores (preparado para Perlan SoftStop) | 135050        | Idêntico ao aço inoxidável |
| Guia superior Perlan 140 | com furos escareadores (preparado para Perlan SoftStop) | 135049        | Idêntico ao aço inoxidável |
| Guia superior Perlan 140 | com furos escareadores (preparado para Perlan SoftStop) | 135047        | EV1                        |
| Guia superior Perlan 140 | com furos escareadores (preparado para Perlan SoftStop) | 142519        | EV1                        |
| Guia superior Perlan 140 | com furos escareadores (preparado para Perlan SoftStop) | 135046        | EV1                        |

# portas de vidro de 30 mm

## Esquadro de fixação à parede tapado com vidro Perlan 140 com pinça para



### ACESSÓRIOS

#### BATENTE COM MOLLA DE IMOBILIZAÇÃO AJUSTÁVEL

Batente ajustável para ferragem de corredeira Perlan



| Designação                                 | N.º de ident. |
|--------------------------------------------|---------------|
| Batente com mola de imobilização ajustável | 069274        |

#### MOLA DE IMOBILIZAÇÃO

Mola de imobilização para batente Perlan 140



| Designação           | N.º de ident. |
|----------------------|---------------|
| Mola de imobilização | 064242        |

#### BATENTE DA FOLHA

Batente para folha deslizante



| Designação       | N.º de ident. |
|------------------|---------------|
| Batente da folha | 000339        |
| Batente da folha | 000342        |

# portas de vidro de 30 mm

## Esquadro de fixação à parede tapado com vidro Perlan 140 com pinça para



### CONJUNTO DE COLA PARA VIDRO VSG/METAL \*

Kit de cola para vidro/metal para ligação de esquadros de alumínio com vidros



| Designação                                   | Descrição             | N.º de ident. |
|----------------------------------------------|-----------------------|---------------|
| Conjunto de cola para vidro VSG/metal 50 g * | para até 30 elementos | 133039        |

### INSERÇÃO DE APERTO DA PINÇA PARA PORTAS DE VIDRO, 30 MM \*

Peça de aperto para espessura de vidro 12,76 mm (1/2 polegada)



| Designação                                              | Descrição                                                                             | N.º de ident. |
|---------------------------------------------------------|---------------------------------------------------------------------------------------|---------------|
| Inserção de aperto da pinça para portas de vidro, 30 mm | para 2 pinças para portas de vidro, para utilização com ESG de 12,7 mm (1/2 polegada) | 142634        |

### CONJUNTO PERLAN SOFTSTOP VERSÃO MÉDIA, AMORTECIMENTO UNILATERAL, ATÉ 80 KG

Perlan Softstop para amortecimento unilateral para pesos de folha até 80 kg e largura de folha de 900 a 1 290 mm



| Designação                                   | Descrição                                                                                                                                                       | N.º de ident. | Largura da folha (mín.) | Largura da folha (máx.) |
|----------------------------------------------|-----------------------------------------------------------------------------------------------------------------------------------------------------------------|---------------|-------------------------|-------------------------|
| SET MITTEL 1-SEITIG Perlan SoftStop (128877) | O conjunto inclui: 2 x rodízios com unidade de amortecimento unilateral, 2 x batentes, 1 x disparador com parafuso de fixação, 2 x placas de suspensão standard | 128877        | 900 mm                  | 1290 mm                 |

# portas de vidro de 30 mm

## Esquadro de fixação à parede tapado com vidro Perlan 140 com pinça para



### CONJUNTO PERLAN SOFTSTOP VERSÃO COMPRIDA, AMORTECIDO DE AMBOS OS LADOS, ATÉ 80 KG

Perlan SoftStop para amortecimento bilateral para pesos de folha até 80 kg



| Designação                                 | Descrição                                                                                                                                                         | N.º de ident. | Largura da folha (mín.) | Largura da folha (máx.) |
|--------------------------------------------|-------------------------------------------------------------------------------------------------------------------------------------------------------------------|---------------|-------------------------|-------------------------|
| SET LANG 2-SEITIG Perlan SoftStop (128891) | O conjunto inclui: 2 x rodízios com unidade de amortecimento bilateral, 2 x batentes, 2 x disparadores com parafusos de fixação, 2 x placas de suspensão standard | 128891        | 1290 mm                 | 1700 mm                 |

### CONJUNTO PERLAN SOFTSTOPDUO, AMORTECIDO DE AMBOS OS LADOS

Perlan SoftStopDuo com amortecimento bilateral para peso de folha até 80 kg



| Designação                                                           | Descrição                                                                                                                                                         | N.º de ident. | Largura da folha (mín.) | Largura da folha (máx.) |
|----------------------------------------------------------------------|-------------------------------------------------------------------------------------------------------------------------------------------------------------------|---------------|-------------------------|-------------------------|
| Conjunto Perlan SoftStopDuo, amortecido de ambos os lados, até 80 kg | O conjunto inclui: 2 x rodízios com unidade de amortecimento bilateral, 2 x batentes, 2 x disparadores com parafusos de fixação, 2 x placas de suspensão standard | 150071        | 750 mm                  | 1290 mm                 |

### CONJUNTO DE FIXAÇÃO POR COLA VSG \*

Fixação por cola em alumínio para vidro laminado de segurança e pinça para portas de vidro 30

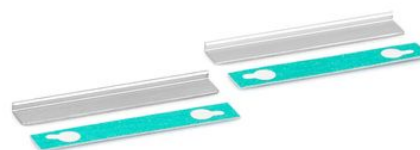

| Designação                         | Descrição                                                                                                             | N.º de ident. |
|------------------------------------|-----------------------------------------------------------------------------------------------------------------------|---------------|
| Conjunto de fixação por cola VSG * | para utilização em vidro VSG em conjunto com pinça para portas de vidro de 30 mm, para 2 pinças para portas, sem cola | 142386        |



# portas de vidro de 30 mm

## Esquadro de fixação à parede tapado com vidro Perlan 140 com pinça para



### PUXADOR BARRA CONFIGURADO \*

Pega de empurrar - versão redonda para montagem em folhas de vidro



| Designação                  | N.º de ident. | Cor            |
|-----------------------------|---------------|----------------|
| Puxador barra configurado * | 127616        | Aço inoxidável |

### CONJUNTO PERLAN SOFTSTOP VERSÃO CURTA, AMORTECIMENTO UNILATERAL, ATÉ 80 KG

Perlan Softstop amortecimento unilateral para pesos de folha até 80 kg e largura de folha de 575 até 900 mm



| Designação                                 | Descrição                                                                                                                                                       | N.º de ident. | Largura da folha (mín.) | Largura da folha (máx.) |
|--------------------------------------------|-----------------------------------------------------------------------------------------------------------------------------------------------------------------|---------------|-------------------------|-------------------------|
| SET KURZ 1-SEITIG Perlan SoftStop (128876) | O conjunto inclui: 2 x rodízios com unidade de amortecimento unilateral, 2 x batentes, 1 x disparador com parafuso de fixação, 2 x placas de suspensão standard | 128876        | 575 mm                  | 900 mm                  |

### GUIA INFERIOR, CONJUNTO DE GUIA DE VIDRO

Guia inferior para folhas deslizantes de vidro para espessuras de vidro de 8, 10 e 12 mm



| Designação                                     | Descrição                   | N.º de ident. | Cor            | Espessura do vidro |
|------------------------------------------------|-----------------------------|---------------|----------------|--------------------|
| Guia inferior, folha de vidro (aço inoxidável) | Para vidro de 8, 10 e 12 mm | 134990        | Aço inoxidável | 8 - 12 mm          |

\* Dependendo do país, os produtos assinalados acima podem variar em termos de formato, tipo, características, função ou disponibilidade. Se tiver perguntas, contacte a sua pessoa de contacto na GEZE.

# portas de vidro de 30 mm

---