

Ficha de dados de produto

Duosync Perlan vidro 140 com pinça para portas de vidro de 30 mm



Ferragem de correção para portas de vidro de duas folhas e abertura síncrona com peso de folha até 80 kg

ÁREAS DE APLICAÇÃO

- Portas de correr com passagem intensa no interior
- Escritórios, habitações e salas de conferência e hotéis
- Montagem de ferragens em todas as áreas visíveis
- Portas de correr de duas folhas abertura síncrona
- Fixação no teto ou na parede

Duosync Perlan vidro 140 com pinça para portas de vidro de 30 mm



CARACTERÍSTICAS DO PRODUTO

- Ferragem de corrediça para pesos de folha até 80 kg
- Para material de folhas de vidro com pinça para portas de vidro de 30 mm
- Aplicável para larguras de folha muito estreitas a partir de 500 mm
- Com amplitudes de abertura até 2400 mm é possível executar larguras de passagem grandes e amplas
- Correias dentadas de instalação simples para uma orientação precisa
- Rolamentos de esferas de precisão no rodízio oferecem um movimento muito silencioso

DADOS TÉCNICOS

Nome de venda Duosync Perlan vidro 140 com pinça para portas de vidro de 30 mm

COMPOSTO POR

GUIA INFERIOR, FOLHA DE VIDRO

Guia inferior progressivamente ajustável para espessuras de vidro de 8, 10 e 12 mm



| Designação | Descrição | N.º de ident. | Cor | Espessura do vidro |
|---|--|---------------|----------|--------------------|
| Guia inferior, folha de vidro (ajustável) | progressivamente ajustável para vidros com uma espessura de 8-13,5 mm, com fita cardada para minimizar o ruído em superfícies de vidro estruturadas, sem material de fixação | 120417 | prateado | 8 - 13.5 mm |

CONJUNTO DE PEÇAS TERMINAIS PARA PINÇA PARA PORTAS DE VIDRO, 30 MM *

Cobertura frontal para pinça para portas de vidro 30, conjunto composto por 2 uni.



| Designação | Descrição | N.º de ident. | Espessura do vidro |
|--|--|---------------|--------------------|
| Conjunto de peças terminais para pinça para portas de vidro, 30 mm | 2 Peças terminais para a montagem no lado exterior da folha para fixação do revestimento de extremo a extremo e tampas laterais, necessárias em caso de saliência lateral do painel em relação à pinça para portas de vidro > 200 mm | 142373 | 8 - 12 mm |

Duosync Perlan vidro 140 com pinça para portas de vidro de 30 mm



CONJUNTO DE PINÇAS PARA PORTAS DE VIDRO DE 30 MM COM REVESTIMENTO DE EXTREMO A EXTREMO

Pinça para portas de vidro 30 para pesos de folha até 80 kg com antepara contínua



| Designação | Descrição | N.º de ident. | Espessura do vidro |
|--|--|---------------|--------------------|
| Conjunto de pinças para portas de vidro de 30 mm com revestimento de extremo a extremo | Consiste em 2 pinças para portas de vidro incl. parafusos de suspensão, revestimento de extremo a extremo por medida e coberturas frontais, EV1 ou idêntico ao aço inoxidável, peso da folha até 80 kg, para 8-12 mm ESG | 142368 | 8 - 12 mm |

CONJUNTO DE PINÇAS PARA PORTAS DE VIDRO DE 30 MM COM REVESTIMENTO

Pinça para portas de vidro 30 incluindo antepara para pesos de folha até 80 kg



| Designação | Descrição | N.º de ident. | Cor | Espessura do vidro |
|---|--|---------------|----------------------------|--------------------|
| Conjunto de pinças para portas de vidro de 30 mm com revestimento | Consiste em 2 pinças para portas de vidro incl. parafusos de suspensão, perfis de cobertura individuais e coberturas frontais, peso da folha até 80 kg, para 8-12 mm ESG | 142366 | Idêntico ao aço inoxidável | 8 - 12 mm |
| Conjunto de pinças para portas de vidro de 30 mm com revestimento | Consiste em 2 pinças para portas de vidro incl. parafusos de suspensão, perfis de cobertura individuais e coberturas frontais, peso da folha até 80 kg, para 8-12 mm ESG | 142367 | conforme RAL | 8 - 12 mm |
| Conjunto de pinças para portas de vidro de 30 mm com revestimento | Consiste em 2 pinças para portas de vidro incl. parafusos de suspensão, perfis de cobertura individuais e coberturas frontais, peso da folha até 80 kg, para 8-12 mm ESG | 142365 | EV1 | 8 - 12 mm |

CONJUNTO DE PINÇAS PARA PORTAS DE VIDRO DE 30 MM SE COBERTURA

Pinça para portas de vidro 30 para pesos de folha até 80 kg sem antepara



Duosync Perlan vidro 140 com pinça para portas de vidro de 30 mm



| Designação | Descrição | N.º de ident. | Espessura do vidro |
|--|---|---------------|--------------------|
| Conjunto de pinças para portas de vidro de 30 mm sem cobertura | Consiste em 2 pinças para portas de vidro incl. parafusos de suspensão, peso da folha até 80 kg, para 8-12 mm ESG | 142364 | 8 - 12 mm |

CONJUNTO PERLAN 140 PARA FOLHA DE MADEIRA

Ferragem de corredeira para folhas de vidro com peso de folha até 140 kg



| Designação | Descrição | N.º de ident. | Cor | Largura da folha (mín.) | Largura da folha (máx.) |
|---|--|---------------|-----|-------------------------|-------------------------|
| Conjunto Perlan 140 para folha de madeira | Para fixação no teto com placa de suspensão standard, peso da folha até 140 kg | 119354 | EV1 | 500 mm | 1040 mm |
| Conjunto Perlan 140 para folha de madeira | Para fixação no teto com placa de suspensão standard, peso da folha até 140 kg | 119355 | EV1 | 500 mm | 1240 mm |
| Conjunto Perlan 140 para folha de madeira | Para fixação no teto com placa de suspensão standard, peso da folha até 140 kg | 119353 | EV1 | 500 mm | 840 mm |
| Conjunto Perlan 140 para folha de madeira | Para fixação no teto com placa de suspensão standard, peso da folha até 140 kg | 119356 | EV1 | 500 mm | 1440 mm |
| Conjunto Perlan 140 para folha de madeira | Para fixação no teto com placa de suspensão standard, peso da folha até 140 kg | 119357 | EV1 | 500 mm | 1640 mm |

CONJUNTO PERLAN DUOSYNC PARA FOLHA DE VIDRO

Duosync - acionamento manual para folhas de vidro



| Designação | Descrição | N.º de ident. | Espessura do vidro | Tipo de montagem |
|---|--|---------------|--------------------|------------------|
| Conjunto Perlan Duosync para folha de vidro | para sincronização de portas de 2 folhas até 140 kg por folha, composto por: 2 x polias de inversão, 2 x arrastadores pinça para portas de vidro 45 mm, correia dentada 12,5 m, material de montagem | 139207 | 8 - 12.76 mm | Parede, Teto |

Duosync Perlan vidro 140 com pinça para portas de vidro de 30 mm



GUIA SUPERIOR PERLAN 140

Calha para ferragem de corrediça



| Designação | Descrição | N.º de ident. | Cor |
|--------------------------|---|---------------|----------------------------|
| Guia superior Perlan 140 | com furos escareadores (preparado para Perlan SoftStop) | 142518 | EV1 |
| Guia superior Perlan 140 | com furos escareadores (preparado para Perlan SoftStop) | 128660 | EV1 |
| Guia superior Perlan 140 | com furos escareadores (preparado para Perlan SoftStop) | 128662 | Idêntico ao aço inoxidável |
| Guia superior Perlan 140 | com furos escareadores (preparado para Perlan SoftStop) | 135061 | Idêntico ao aço inoxidável |
| Guia superior Perlan 140 | com furos escareadores (preparado para Perlan SoftStop) | 135048 | EV1 |
| Guia superior Perlan 140 | com furos escareadores (preparado para Perlan SoftStop) | 135050 | Idêntico ao aço inoxidável |
| Guia superior Perlan 140 | com furos escareadores (preparado para Perlan SoftStop) | 135049 | Idêntico ao aço inoxidável |
| Guia superior Perlan 140 | com furos escareadores (preparado para Perlan SoftStop) | 135047 | EV1 |
| Guia superior Perlan 140 | com furos escareadores (preparado para Perlan SoftStop) | 142519 | EV1 |
| Guia superior Perlan 140 | com furos escareadores (preparado para Perlan SoftStop) | 135046 | EV1 |

ACESSÓRIOS

BATENTE COM MOLLA DE IMOBILIZAÇÃO AJUSTÁVEL

Batente ajustável para ferragem de corrediça Perlan



| Designação | N.º de ident. |
|--|---------------|
| Batente com mola de imobilização ajustável | 069274 |

BATENTE DA FOLHA

Batente para folha deslizante



Duosync Perlan vidro 140 com pinça para portas de vidro de 30 mm



| Designação | N.º de ident. |
|------------------|---------------|
| Batente da folha | 000339 |
| Batente da folha | 000342 |

CONJUNTO DE COMPENSAÇÃO DA ALTURA/DISTÂNCIA AO TETO PROGRESSIVAS

Compensação da altura progressiva para montagem no teto de calhas



| Designação | Descrição | N.º de ident. |
|--|---|---------------|
| Conjunto de compensação da altura/distância ao teto progressivas | 6 unidades, compensação progressiva da altura entre 13 mm e 18 mm. Para aplicação em caso de montagem no teto com painel de disfarce 100/145, bem como para utilização geral em caso de um teto com curso irregular | 138099 |

PUXADOR BARRA CONFIGURADO *

Pega de empurrar – versão redonda para montagem em folhas de vidro



| Designação | N.º de ident. | Cor |
|-----------------------------|---------------|----------------|
| Puxador barra configurado * | 127616 | Aço inoxidável |

ESQUADRO DE FIXAÇÃO À PAREDE TAPADO PERLAN

Esquadro de fixação à parede para a montagem tapada de calhas na parede

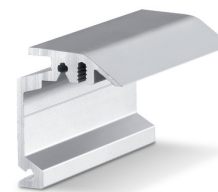

| Designação | Descrição | N.º de ident. | Cor |
|--|--|---------------|----------------------------|
| Esquadro de fixação à parede tapado Perlan | por medida, para utilização em folhas até 37 mm de espessura | 130468 | Idêntico ao aço inoxidável |
| Esquadro de fixação à parede tapado Perlan | por medida, para utilização em folhas até 37 mm de espessura | 130462 | EV1 |

Duosync Perlan vidro 140 com pinça para portas de vidro de 30 mm



CONJUNTO COMPLETO DE PAINEL DE DISFARCE 100

Painel de disfarce para revestimento de sistemas de ferragens Perlan



| Designação | Descrição | N.º de ident. | Tipo de montagem |
|---|---|---------------|------------------|
| Conjunto completo de painel de disfarce 100 | Para montagem na parede e no teto, revestimento de extremo a extremo, configurado a pedido do cliente | 138098 | Parede, Teto |

* Dependendo do país, os produtos assinalados acima podem variar em termos de formato, tipo, características, função ou disponibilidade. Se tiver perguntas, contacte a sua pessoa de contacto na GEZE.