

Ficha de dados de produto

Rollan 40 NT vidro

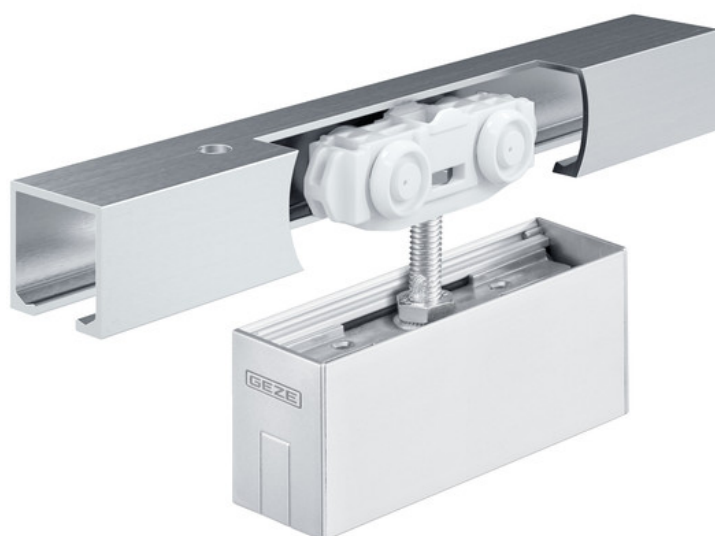

Ferragem de corrediça para portas de vidro com peso de folha até 40 kg

ÁREAS DE APLICAÇÃO

- Para portas de correr leves no interior
- Para portas de passagem ou divisores de espaço em escritórios e habitações
- O pouco espaço que a ferragem necessita possibilita uma montagem sem problemas mesmo em condições de espaço reduzido
- Portas de correr de uma ou várias folhas
- Fixação no teto ou na parede

**CARACTERÍSTICAS DO PRODUTO**

- Ferragem de correção para pesos de folha até 40 kg
- Para folhas de vidro com pinça para portas de vidro de 30 mm
- A calha uniforme para Rollan 40 e 80 possibilita uma adaptação simples às condições de utilização em mudança
- Rodízios de rolamento suave que podem ser colocados em movimento com reduzido esforço
- Ajuste simples da distância entre a folha da porta e a guia superior
- Placas de suspensão rebaixadas possibilitam uma montagem da porta com uma distância de abertura reduzida entre a guia superior e a aresta superior da porta
- Testado segundo a DIN EN 1527 em 50 000 ciclos de ensaio quanto à durabilidade
- A guia superior em alumínio fechada protege contra a entrada de pó e sujidade
- Montagem simples e direta no teto ou montagem no teto e na parede com esquadros
- Ajuste simples da distância entre a folha da porta e a calha / o reajuste também é possível em estado montado

DADOS TÉCNICOS

| | |
|-----------------------------------|--|
| Nome de venda | Rollan 40 NT vidro |
| Material da folha | Vidro temperado de segurança (ESG-H), Vidro laminado de segurança (VSG em ESG) |
| Peso da folha (máx.) | 40 kg |
| Número de folhas | 1 folha |
| Largura da folha (mín.) | 500 mm |
| Largura da folha (máx.) | 1420 mm |
| Altura da folha (máx.) | 3000 mm |
| Espessura da folha a partir de | 8 mm |
| Espessura da folha até | 12 mm |
| Geometria da calha | reto |
| EN 1670 Resistência à corrosão | 1 (de acordo com a EN 1670: Classe 0 = nenhuma definida, Classe 1 = reduzida, Classe 2 média, Classe 3 = elevada, Classe 4 = muito elevada, Classe 5 = extraordinária) |
| EN 1527 Funcionalidade permanente | 25 000 ciclos de controlo |
| Tipo de montagem | Parede |
| Comando manual | Sim |
| Cor | Alumínio bruto |

Rollan 40 NT vidro



COMPOSTO POR

PERFIL DE COBERTURA DA PINÇA PARA PORTAS DE VIDRO, 30 MM *

Para um revestimento de extremo a extremo com 3 m de comprimento



| Designação | Descrição | N.º de ident. | Cor |
|--|---|---------------|----------------------------|
| Perfil de cobertura da pinça para portas de vidro, 30 mm | Para revestimento de extremo a extremo, perfis de 2 peças | 142372 | Idêntico ao aço inoxidável |
| Perfil de cobertura da pinça para portas de vidro, 30 mm | Para revestimento de extremo a extremo, perfis de 2 peças | 142371 | EV1 |

PERFIL DE COBERTURA DA PINÇA PARA PORTAS DE VIDRO, 30 MM *

Para um revestimento de extremo a extremo por medida



| Designação | Descrição | N.º de ident. | Cor |
|--|--|---------------|----------------------------|
| Perfil de cobertura da pinça para portas de vidro, 30 mm | Para revestimento de extremo a extremo, por medida | 141697 | conforme RAL |
| Perfil de cobertura da pinça para portas de vidro, 30 mm | Para revestimento de extremo a extremo, por medida | 141695 | EV1 |
| Perfil de cobertura da pinça para portas de vidro, 30 mm | Para revestimento de extremo a extremo, por medida | 141696 | Idêntico ao aço inoxidável |

PERFIL DE COBERTURA DA PINÇA PARA PORTAS DE VIDRO, 30 MM

Para um disfarce individual de duas pinças para portas de vidro



| Designação | Descrição | N.º de ident. | Cor |
|--|---|---------------|----------------------------|
| Perfil de cobertura da pinça para portas de vidro, 30 mm | Para disfarce individual de 2 pinças para portas de vidro | 144032 | EV1 |
| Perfil de cobertura da pinça para portas de vidro, 30 mm | Para disfarce individual de 2 pinças para portas de vidro | 144033 | Idêntico ao aço inoxidável |

Rollan 40 NT vidro



GUIA INFERIOR, FOLHA DE VIDRO

Guia inferior progressivamente ajustável para espessuras de vidro de 8, 10 e 12 mm



| Designação | Descrição | N.º de ident. | Cor | Espessura do vidro |
|---|--|---------------|----------|--------------------|
| Guia inferior, folha de vidro (ajustável) | progressivamente ajustável para vidros com uma espessura de 8-13,5 mm, com fita cardada para minimizar o ruído em superfícies de vidro estruturadas, sem material de fixação | 120417 | prateado | 8 - 13.5 mm |

CONJUNTO DE COLA PARA VIDRO VSG/METAL *

Kit de cola para vidro/metal para ligação de esquadros de alumínio com vidros



| Designação | Descrição | N.º de ident. |
|--|-----------------------|---------------|
| Conjunto de cola para vidro VSG/metal 50 g * | para até 30 elementos | 133039 |

CONJUNTO DE COLA PARA VIDRO VSG/METAL *

Kit de cola para vidro/metal para ligação de esquadros de alumínio com vidros



| Designação | Descrição | N.º de ident. |
|---|----------------------|---------------|
| Conjunto de cola para vidro VSG/metal 5x1 g * | para até 5 elementos | 133056 |

Rollan 40 NT vidro



CONJUNTO DE PEÇAS TERMINAIS PARA PINÇA PARA PORTAS DE VIDRO, 30 MM *

Cobertura frontal para pinça para portas de vidro 30, conjunto composto por 2 uni.



| Designação | Descrição | N.º de ident. | Espessura do vidro |
|--|--|---------------|--------------------|
| Conjunto de peças terminais para pinça para portas de vidro, 30 mm | 2 Peças terminais para a montagem no lado exterior da folha para fixação do revestimento de extremo a extremo e tampas laterais, necessárias em caso de saliência lateral do painel em relação à pinça para portas de vidro > 200 mm | 142373 | 8 - 12 mm |

CONJUNTO DE PINÇAS PARA PORTAS DE VIDRO DE 30 MM COM REVESTIMENTO DE EXTREMO A EXTREMO

Pinça para portas de vidro 30 para pesos de folha até 80 kg com antepara contínua



| Designação | Descrição | N.º de ident. | Espessura do vidro |
|--|--|---------------|--------------------|
| Conjunto de pinças para portas de vidro de 30 mm com revestimento de extremo a extremo | Consiste em 2 pinças para portas de vidro incl. parafusos de suspensão, revestimento de extremo a extremo por medida e coberturas frontais, EV1 ou idêntico ao aço inoxidável, peso da folha até 80 kg, para 8-12 mm ESG | 142368 | 8 - 12 mm |

CONJUNTO DE PINÇAS PARA PORTAS DE VIDRO DE 30 MM COM REVESTIMENTO

Pinça para portas de vidro 30 incluindo antepara para pesos de folha até 80 kg



| Designação | Descrição | N.º de ident. | Cor | Espessura do vidro |
|---|--|---------------|----------------------------|--------------------|
| Conjunto de pinças para portas de vidro de 30 mm com revestimento | Consiste em 2 pinças para portas de vidro incl. parafusos de suspensão, perfis de cobertura individuais e coberturas frontais, peso da folha até 80 kg, para 8-12 mm ESG | 142366 | Idêntico ao aço inoxidável | 8 - 12 mm |
| Conjunto de pinças para portas de vidro de 30 mm com revestimento | Consiste em 2 pinças para portas de vidro incl. parafusos de suspensão, perfis de cobertura individuais e coberturas frontais, peso da folha até 80 kg, para 8-12 mm ESG | 142367 | conforme RAL | 8 - 12 mm |
| Conjunto de pinças para portas de vidro de 30 mm com revestimento | Consiste em 2 pinças para portas de vidro incl. parafusos de suspensão, perfis de cobertura individuais e coberturas frontais, peso da folha até 80 kg, para 8-12 mm ESG | 142365 | EV1 | 8 - 12 mm |

Rollan 40 NT vidro



CONJUNTO DE PINÇAS PARA PORTAS DE VIDRO DE 30 MM SE COBERTURA

Pinça para portas de vidro 30 para pesos de folha até 80 kg sem anteparo



| Designação | Descrição | N.º de ident. | Espessura do vidro |
|--|---|---------------|--------------------|
| Conjunto de pinças para portas de vidro de 30 mm sem cobertura | Consiste em 2 pinças para portas de vidro incl. parafusos de suspensão, peso da folha até 80 kg, para 8-12 mm ESG | 142364 | 8 - 12 mm |

CONJUNTO DE FIXAÇÃO POR COLA VSG *

Fixação por cola em alumínio para vidro laminado de segurança e pinça para portas de vidro 30

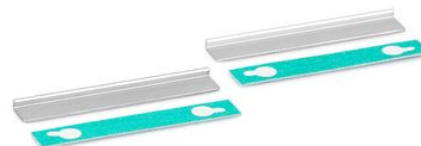

| Designação | Descrição | N.º de ident. |
|------------------------------------|---|---------------|
| Conjunto de fixação por cola VSG * | para utilização em vidro VSG em conjunto com pinça para portas de vidro de 30 mm, para 2 pinças para portas, sem cola | 142386 |

CONJUNTO COMPLETO ROLLAN 40 NT PARA FOLHA DE MADEIRA

Ferragem de corredeira para folhas de madeira



| Designação | Descrição | N.º de ident. | Largura da folha (mín.) | Largura da folha (máx.) | Tipo de montagem |
|-------------------------------------|---|---------------|-------------------------|-------------------------|------------------|
| Conjunto completo GEZE Rollan 40 NT | Conjunto para fixação na parede e no teto com folha de madeira standard, peso da folha até 40 kg -rolamento deslizante- | 160405 | 500 mm | 590 mm | Parede, Teto |
| Conjunto completo GEZE Rollan 40 NT | Conjunto para fixação na parede e no teto com folha de madeira standard, peso da folha até 40 kg -rolamento deslizante- | 160407 | 500 mm | 920 mm | Parede, Teto |
| Conjunto completo GEZE Rollan 40 NT | Conjunto para fixação na parede e no teto com folha de madeira standard, peso da folha até 40 kg -rolamento deslizante- | 160409 | 500 mm | 1190 mm | Parede, Teto |
| Conjunto completo GEZE Rollan 40 NT | Conjunto para fixação na parede e no teto com folha de madeira standard, peso da folha até 40 kg -rolamento deslizante- | 160410 | 500 mm | 1420 mm | Parede, Teto |
| Conjunto completo GEZE Rollan 40 NT | Conjunto para fixação na parede e no teto com folha de madeira standard, peso da folha até 40 kg -rolamento deslizante- | 160406 | 500 mm | 840 mm | Parede, Teto |

Rollan 40 NT vidro



| Designação | Descrição | N.º de ident. | Largura da folha (mín.) | Largura da folha (máx.) | Tipo de montagem |
|-------------------------------------|---|---------------|-------------------------|-------------------------|------------------|
| Conjunto completo GEZE Rollan 40 NT | Conjunto para fixação na parede e no teto com folha de madeira standard, peso da folha até 40 kg -rolamento deslizante- | 160408 | 500 mm | 970 mm | Parede, Teto |

CONJUNTO DE COBERTURA FRONTAL, PINÇA PARA PORTAS DE VIDRO 30 MM *

Cobertura frontal para pinça para portas de vidro 30



| Designação | Descrição | N.º de ident. | Cor |
|---|------------------------------------|---------------|----------------------------|
| Conjunto de cobertura frontal, pinça para portas de vidro 30 mm | para 2 pinças para portas de vidro | 142370 | conforme RAL |
| Conjunto de cobertura frontal, pinça para portas de vidro 30 mm | para 2 pinças para portas de vidro | 143346 | EV1 |
| Conjunto de cobertura frontal, pinça para portas de vidro 30 mm | para 2 pinças para portas de vidro | 142369 | preto |
| Conjunto de cobertura frontal, pinça para portas de vidro 30 mm | para 2 pinças para portas de vidro | 143347 | Idêntico ao aço inoxidável |

ACESSÓRIOS

PAINEL DE DISFARCE PERFIL 100

Perfil de antepara para ferragem de corrediça com peso de folha até 140 kg



| Designação | Descrição | N.º de ident. | Cor |
|-------------------------------|--|---------------|----------------------------|
| Painel de disfarce perfil 100 | para montagem na parede e no teto, revestimento de extremo a extremo | 137606 | EV1 |
| Painel de disfarce perfil 100 | para montagem na parede e no teto, revestimento de extremo a extremo | 137604 | EV1 |
| Painel de disfarce perfil 100 | para montagem na parede e no teto, revestimento de extremo a extremo | 137603 | EV1 |
| Painel de disfarce perfil 100 | para montagem na parede e no teto, revestimento de extremo a extremo | 137608 | Idêntico ao aço inoxidável |
| Painel de disfarce perfil 100 | para montagem na parede e no teto, revestimento de extremo a extremo | 137613 | Idêntico ao aço inoxidável |
| Painel de disfarce perfil 100 | para montagem na parede e no teto, revestimento de extremo a extremo, por medida, superfície à escolha | 137614 | |
| Painel de disfarce perfil 100 | para montagem na parede e no teto, revestimento de extremo a extremo | 137602 | EV1 |

Rollan 40 NT vidro



| Designação | Descrição | N.º de ident. | Cor |
|-------------------------------|--|---------------|----------------------------|
| Painel de disfarce perfil 100 | para montagem na parede e no teto, revestimento de extremo a extremo | 137609 | Idêntico ao aço inoxidável |
| Painel de disfarce perfil 100 | para montagem na parede e no teto, revestimento de extremo a extremo | 137611 | Idêntico ao aço inoxidável |

BATENTE DA FOLHA

Batente para folha deslizante



| Designação | N.º de ident. |
|------------------|---------------|
| Batente da folha | 000339 |
| Batente da folha | 000342 |

PUXADOR CONCHA, VIDRO DE 8-12 MM *

Puxador embutido para folha em vidro sem penetração



| Designação | Descrição | N.º de ident. | Cor |
|------------------------------------|---|---------------|----------------|
| Puxador concha, vidro de 8-12 mm * | Fechado, diâmetro exterior 60 mm, perfuração de vidro 40 mm | 138670 | Aço inoxidável |
| Puxador concha, vidro de 8-12 mm | Fechado, diâmetro exterior 60 mm, perfuração de vidro 40 mm | 127615 | Aço inoxidável |

INSERÇÃO DE APERTO DA PINÇA PARA PORTAS DE VIDRO, 30 MM *

Peça de aperto para espessura de vidro 12,76 mm (1/2 polegada)



| Designação | Descrição | N.º de ident. |
|---|---|---------------|
| Inserção de aperto da pinça para portas de vidro, 30 mm | para 2 pinças para portas de vidro, para utilização com ESG de 12,7 mm (1/2 polegada) | 142634 |

Rollan 40 NT vidro



CONJUNTO DE PAINEL DE DISFARCE 100 ESQUADRO DISTANCIADOR

Esquadro distanciador para painel de disfarce 100



| Designação | Descrição | N.º de ident. |
|--|---|---------------|
| Conjunto de painel de disfarce 100 esquadro distanciador | 6 unidades, distância lateral aumentada do painel de disfarce em respetivamente 7,5 mm, incl. 6 parafusos 4,5 x 10 mm T20. Para aplicação com Perlan AUT-NT, bem como nas folhas a partir de 30 mm de espessura | 137754 |

CONJUNTO DE PAINEL DE DISFARCE 100 ENGATE DE PLÁSTICO

Clip de plástico para esquadro distanciador no painel de disfarce 100



| Designação | Descrição | N.º de ident. |
|---|---|---------------|
| Conjunto de painel de disfarce 100 engate de plástico | 10 unidades, para fixação direta do painel de disfarce 100 no guia superior ou nos esquadros distanciadores | 137863 |

CONJUNTO DE COMPENSAÇÃO DA ALTURA/DISTÂNCIA AO TETO PROGRESSIVAS

Compensação da altura progressiva para montagem no teto de calhas



| Designação | Descrição | N.º de ident. |
|--|---|---------------|
| Conjunto de compensação da altura/distância ao teto progressivas | 6 unidades, compensação progressiva da altura entre 13 mm e 18 mm. Para aplicação em caso de montagem no teto com painel de disfarce 100/145, bem como para utilização geral em caso de um teto com curso irregular | 138099 |

PUXADOR BARRA CONFIGURADO *

Pega de empurrar - versão redonda para montagem em folhas de vidro



| Designação | N.º de ident. | Cor |
|-----------------------------|---------------|----------------|
| Puxador barra configurado * | 127616 | Aço inoxidável |

CONJUNTO DE COBERTURAS FRONTAIS DO PAINEL DE DISFARCE 100 *

Cobertura frontal para pinça para painel de disfarce 100, versão estreita

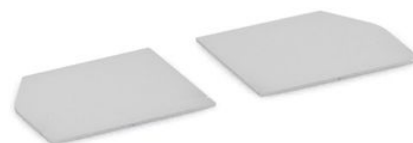

| Designação | Descrição | N.º de ident. | Cor |
|---|---|---------------|----------------------------|
| Conjunto de coberturas frontais do painel de disfarce 100 * | 2 unidades, versão estreita, para aplicação sem esquadro distanciador | 137869 | conforme RAL |
| Conjunto de coberturas frontais do painel de disfarce 100 * | 2 unidades, versão estreita, para aplicação sem esquadro distanciador | 137867 | Idêntico ao aço inoxidável |
| Conjunto de coberturas frontais do painel de disfarce 100 * | 2 unidades, versão estreita, para aplicação sem esquadro distanciador | 137865 | EV1 |

CONJUNTO DE COBERTURAS FRONTAIS DO PAINEL DE DISFARCE 100 *

Cobertura frontal para painel de disfarce 100, versão larga



| Designação | Descrição | N.º de ident. | Cor |
|---|--|---------------|----------------------------|
| Conjunto de coberturas frontais do painel de disfarce 100 * | 2 unidades, versão larga, para aplicação com esquadro distanciador | 137866 | Idêntico ao aço inoxidável |
| Conjunto de coberturas frontais do painel de disfarce 100 * | 2 unidades, versão larga, para aplicação com esquadro distanciador | 137864 | EV1 |
| Conjunto de coberturas frontais do painel de disfarce 100 * | 2 unidades, versão larga, para aplicação com esquadro distanciador | 137868 | conforme RAL |

Rollan 40 NT vidro



* Dependendo do país, os produtos assinalados acima podem variar em termos de formato, tipo, características, função ou disponibilidade. Se tiver perguntas, contacte a sua pessoa de contacto na GEZE.